

A photograph of a forest scene. In the foreground, a large, gnarled tree trunk lies horizontally across the frame, partially obscuring a mossy rock. The background is filled with dense green foliage and other trees, creating a lush, natural setting. Two bright green rectangular boxes are overlaid on the image, containing text.

City forest Bonn

Fit and future proof for climate change

General Facts

City forestry

- 16 employees
- About 600 hectare forest and 150 hectare SPE-areas (nature conservation)

City forest/Kottenforst

- Main coherent part Venusberg

Forest Facts

Location



Nature reserve and protected landscape areas

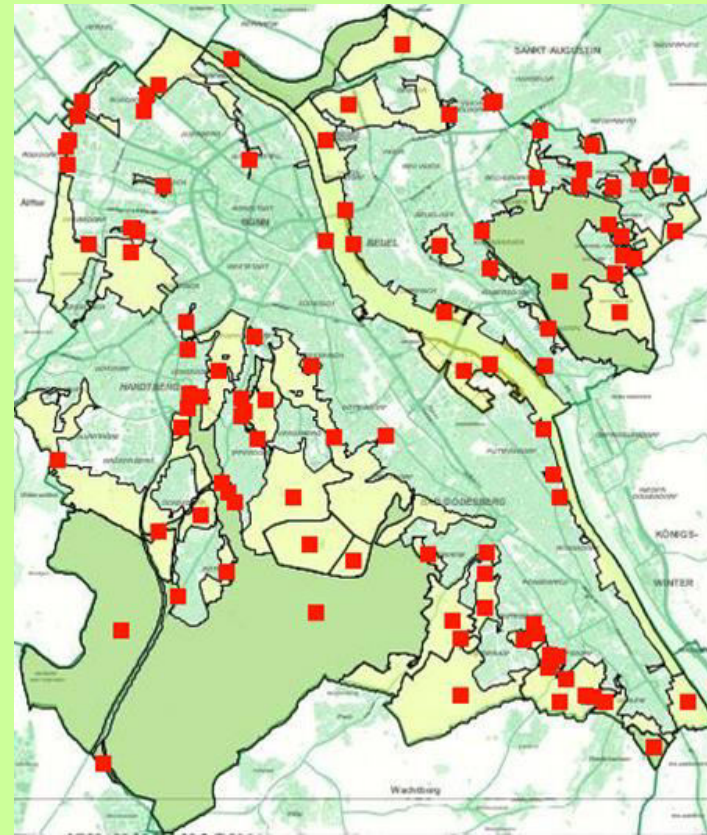

Forest Facts

TREE SPECIES

■ Eiche ■ Buche ■ ALH ■ ALN ■ Pappel ■ Kiefer ■ Lärche ■ Fichte ■ Douglasie

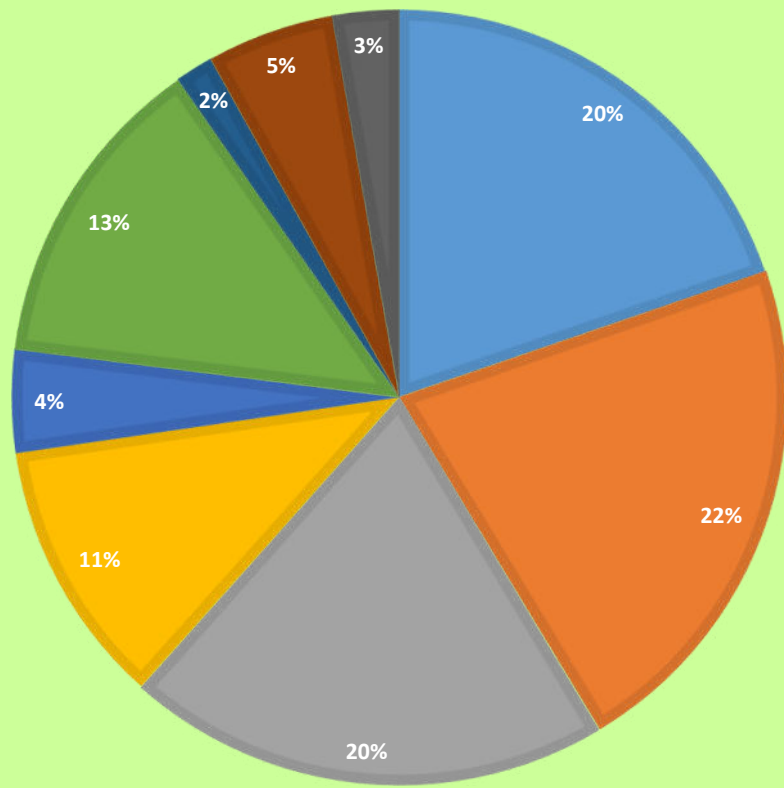

Soil type: Pseudogley



General Facts

Main tasks forest

- Recreational use
- Habitat
- Biodiversity
- Green lung, CO₂-Storage
- Cooling effect
- Water supply

Main tasks city forestry

- Traffic safety
- Forest conservation
- Taking care of nature conservation areas and biotopes (meadows, ponds, nesting boxes for birds & bats, pollarded willows ...)
- Taking care of our animals in our park
- Public relations
- Forest education
- Taking care of the biodiversity path
- Harvesting

General Facts

- Re
- Ha
- Bi
- Gr
- Co
- W



Naturland

- Tra
- Fo
- Ta
- an
- bo
- ...)
- Ta
- Pu
- Fo
- Ta
- Ha



reas
ng
ws

Measures

Renaturation – Dismanteling of illegal MTB-Trails



Measures

Renaturation - Forest edge renaturation



Measures

Renaturation - Forest edge renaturation



Haus der Natur



Permanent exhibition

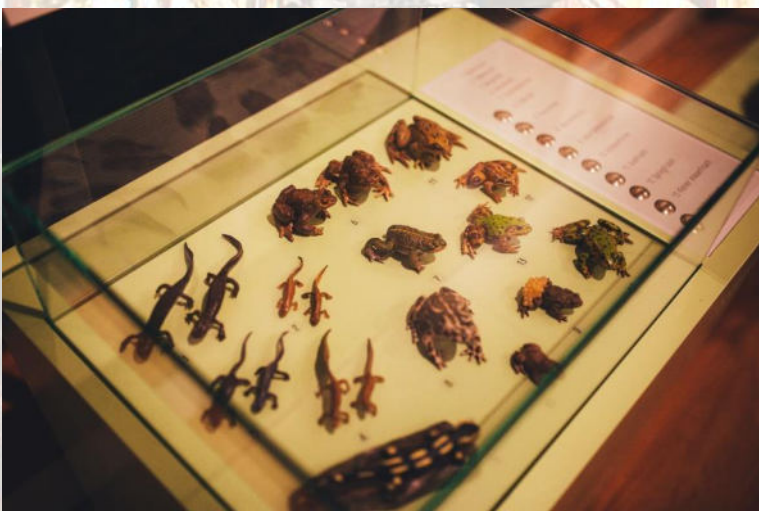

Temporary exhibition





Copyright: Heike Hückesfeld



Copyright: Giacomo Zucca



Copyright: Heike Hückesfeld



Copyright: Heike Hückesfeld

Trail of biodiversity



Copyright: Heike Hückesfeld



Copyright: Giacomo Zucca /Bundesstadt Bonn

Educational programs



- On the trail of trash with Emil and Mia
Kindergarten 
- The forest and the seasons
Kindergarten und 1st to 4th grade
- The first detectives discover... garbage!
1st to 4th grade 
- Our forest – our basis of life
1st to 4th grade 
- Explorers' vest tour
1st to 6th grade
- Research journey from the root to the crown
5th to 8th grade
- Out into the forest with the forest mobile
Inclusive groups of all ages

Educational programs

Copyright aller Fotos: Heike Hückesfeld



Education programs

**NATUR.
NATURE.
NATURE.
BONN.**

Veranstaltungen des Hauses der Natur Februar bis Juni 2022

Februar	April
<p>Samstag, 19. Februar 2022, 14 bis 16.15 Uhr (Folgetermine: 26. Februar, 19. März, 30. April, 14. Mai und 11. Juni 2022) „Die Wandergärtner*innen“ Ein praxisorientierter Kurs zur erfolgreichen Anlage und Bewirtschaftung eines biologischen Hausgartens</p>	<p>Samstag, 23. April 2022, 10 bis 12 Uhr Der Kottenforst blüht – die Pflanzenschatze am Wegesrand zum Frühjahr</p>
<p>März</p> <p>Freitag, 11. März 2022, 18.30 bis 20.30 Uhr Bei Nacht in den Gespensterwald?</p> <p>Samstag, 19. März 2022, 13 bis 17 Uhr Kreatives Weidenflechten</p> <p>Samstag, 26. März 2022, 10 bis 17 Uhr 1. Klima-Aktionstag „Klimaschützer Wald“ Ganztägig Klimaschützer-Quiz über den Weg der Artenvielfalt 10 bis 12 Uhr Mit Efi Eichhörnchen den Wald erkunden 10.30 bis 12.30 Uhr Wie verkraftet der Wald das Klima? 15 bis 17 Uhr Klimaschützer Wald – Und ich?</p>	<p>Samstag, 30. April 2022, 14 bis 16 Uhr Die Walddetektive erforschen... das Klima!</p> <p>Samstag, 7. Mai 2022, 10 bis 12 Uhr Springschwanz, Kellerassel und Co. – Kleine Tiere ganz groß</p> <p>Samstag, 14. Mai 2022, 10 bis 12 Uhr Lasst uns über Essen reden!</p> <p>Sonntag, 15. Mai 2022, 10 bis 12 Uhr Was krabbeln, springt und kriecht denn da? – Mit Ida Schnecke den Waldboden erforschen</p> <p>Samstag, 21. Mai 2022, 10 bis 17 Uhr Aktionstag Artenvielfalt „Biologische Vielfalt – Im Wald und Zuhause“ 10 bis 12 Uhr Vielfalt schmeckt! 13 bis 15 Uhr Vielfalt macht die Welt bunt 15.00 bis 17.00 Uhr Gesunder Wald ist vielfältig!</p>
<p>Samstag, 26. März 2022, 18.30 bis 20.30 Uhr Bei Nacht in den Gespensterwald?</p> <p>April</p> <p>Samstag, 2. April 2022, 10 bis 15 Uhr Kreatives aus Holz</p> <p>Samstag, 9. April 2022, 14 bis 16 Uhr Mit Oma und Opa raus in den Wald</p> <p>Sonntag, 10. April 2022, 15 bis 17 Uhr Wächst Schokolade auf Bäumen?</p> <p>Montag, 11. April, bis Donnerstag, 14. April 2022, je 9 bis 15 Uhr Osterferienprogramm Kreativwerkstatt am Haus der Natur: Kunst in der Natur - Natur in der Kunst</p>	<p>Mai</p> <p>Mittwoch, 25. Mai 2022, 17.30 bis 19.30 Uhr Der Kottenforst im Fokus des Klimawandels?</p> <p>Juni</p> <p>Samstag, 11. Juni 2022, 10 bis 13 Uhr Tomate, Zucchini und Co. – Wir pflanzen Sommergemüse im Bauerngarten</p> <p>Sonntag, 12. Juni 2022, 10 bis 12 Uhr Wo es summt und brummt und wächst und schmeckt – auf Entdeckungsreise im Bauerngarten.</p> <p>Samstag, 25. Juni 2022, 10 bis 12 Uhr Mit der Raupe Nimmersatt dem Essen auf der Spur</p>

Haus der
Natur

Nähere Informationen zu den
Veranstaltungen finden sie auf unserer
Homepage unter haus-der-natur.bonn.de.

April



© Suzanne Navorro

Samstag, 2. April 2022, 10 bis 15 Uhr
Kreatives aus Holz

Samstag, 9. April 2022, 14 bis 16 Uhr
Mit Oma und Opa raus in den Wald



© Pexels

Sonntag, 10. April 2022, 15 bis 17 Uhr
Wächst Schokolade auf Bäumen?



© Pxabay

Montag, 11. April, bis
Donnerstag, 14. April 2022, je 9 bis 15 Uhr
**Osterferienprogramm
Kreativwerkstatt am Haus der Natur:
Kunst in der Natur - Natur in der Kunst**



© Pexels

Events



Public relation

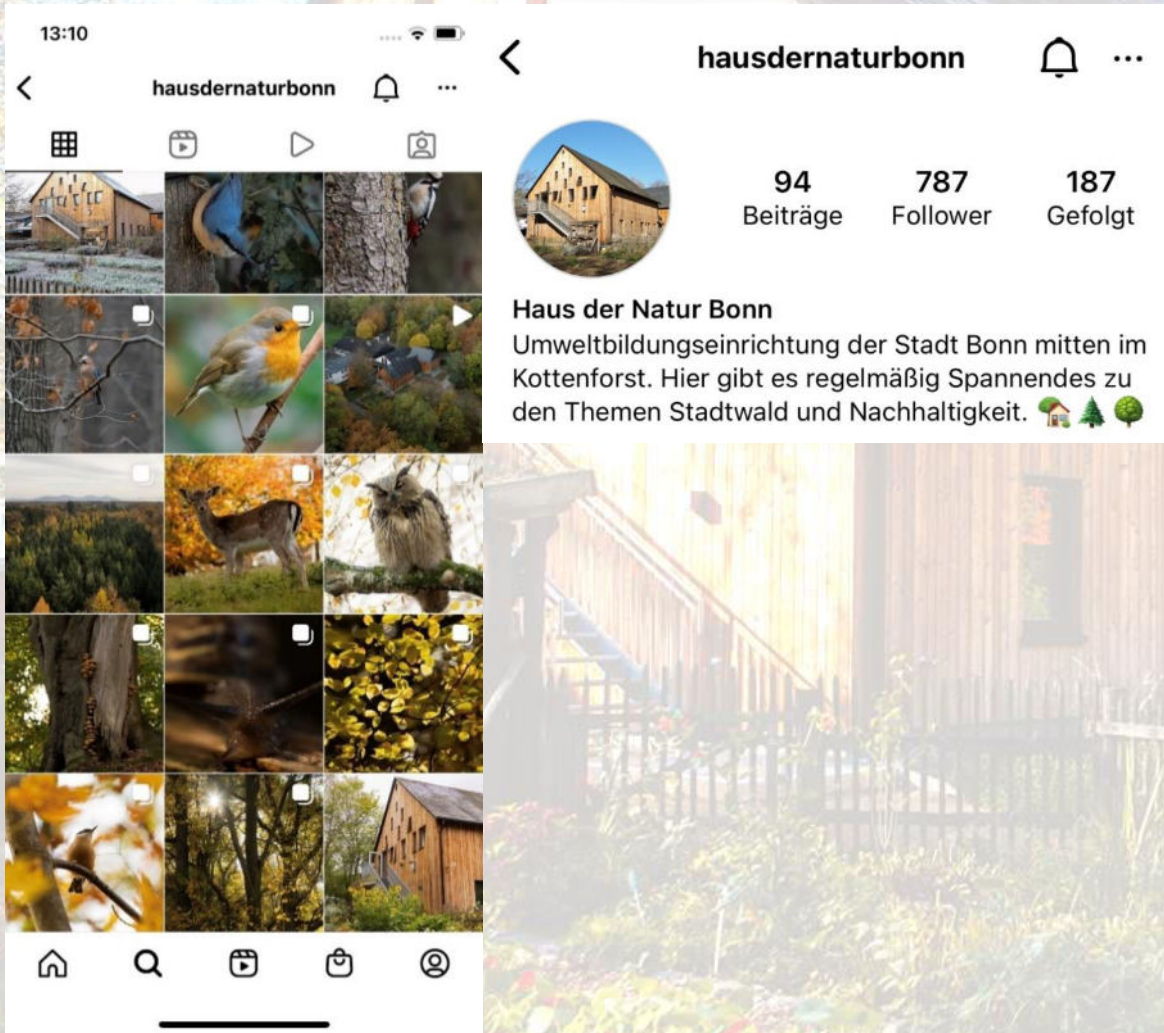

hausdernaturbonn

@hausdernaturbonn5242 263 Abonnenten 29 Videos

Die Umweltbildungseinrichtung der Stadt Bonn liegt auf dem Venusberg m... >

[instagram.com/hausdernaturbonn](https://www.instagram.com/hausdernaturbonn) und 2 weitere Links



Thanks for your attention